



Province of the  
**EASTERN CAPE**  
EDUCATION

**NATIONAL  
SENIOR CERTIFICATE**

**KEREITI YA 12**

**LOETSE 2015**

**SESOTHO PUO YA LAPENG – PAMPIRI YA 3**

**MATSHWAO: 100**

**NAKO: 2½ dihora**



---

Pampiri ena e na le maqephe a 5.

---

**DITAELO HO MOHLAHLAHOBUWA**

1. Pampiri ena e arotswe DIKAROLO tse PEDI:

|              |                          |               |
|--------------|--------------------------|---------------|
| KAROLO YA A: | Moqoqo                   | (50)          |
| KAROLO YA B: | Ditema tsa kgokahano tse | (2 x 25) (50) |

2. Bala ditaelo TSOHLE ka hloko.
3. Araba potso e le NNGWE KAROLONG ya A, o arabe potso TSE PEDI KAROLONG ya B.
4. Qala potso e NNGWE le e NNGWE leqepheng le LETJHA.
5. Etsa moralo wa tema eo o e ngolang (ka ho iketsetsa mmapa wa monahano kapa dayakeramo/tjhate e bontshang tatelano ya mehopolo kapa ho etsa feela lenane la dintlha tseo o tlang ho ngola ka tsona). Ha o qeta, lekola botjha tema ya hao ka ho e bala hape, ho e nahanisisa, ho hlaola diphoso le ho nehelana ka tema e phethetsweng hantle. Moralo o etswe qalong ya tema ka NNGWE.
6. O eletswa ho sebedisa nako ka mokgwa ona:  
Metsotso e 80 ho araba KAROLO YA A.  
Metsotso e (35 x 2) ho KAROLO YA B.
7. Nomora dikarabo tsa hao jwalo feela ka ha di nomorilwe dipotsong.
8. Sehlooho se se ke sa balellwa e le karolo ya palo ya mantsewe.
9. Ngola ka mongolo o makgethe o balehang.
10. Meralo e totobatswe hantle hore ke meralo.

**KAROLO YA A: MOQOQO****POTSO YA 1**

Kgetha sehlooho se le SENG mme o ngole moqoqo wa bolelele ba mantswe a 400 ho isa ho a 450. Hopola ho etsa moralo, o be o boele o lekole moqoqo wa hao botjha ho hlaola diphoso.

- 1.1 Tjhe! Batho ba hlahafetse [50]
- 1.2 Motsheha lefuma o a ipiletsa [50]
- 1.3 Basadi le bona e ka ba baetapele [50]
- 1.4 Ho rutwa dithuto tsohle ka puo ya lapeng ho tjhorisa kelello, mme ho nyolla le (boleng) maemo a thuto. Dumela kapa o hanane le maikutlo ana. [50]
- 1.5 Lefu la ntate Mandela le ferekantse naha ya Afrika Borwa, empa ka lehlakoreng le leng ho bonahala a siile motheo o tsitsitseng. [50]
- 1.6 Boha ditshwantsho tse na tse ka tlase, e be o ngola moqoqo o itshetlehileng mohopolong wa sehlooho o qholotswang/hlahiswang ke setshwantsho seo maikutlong a hao. Se le bale ho iketsetsa moralo le ho hlaola diphoso. Iqapele sehlooho sa hao.

1.6.1



[Setshwantsho se qotsitse ho bona, Motsheanong 2014] [50]

1.6.2

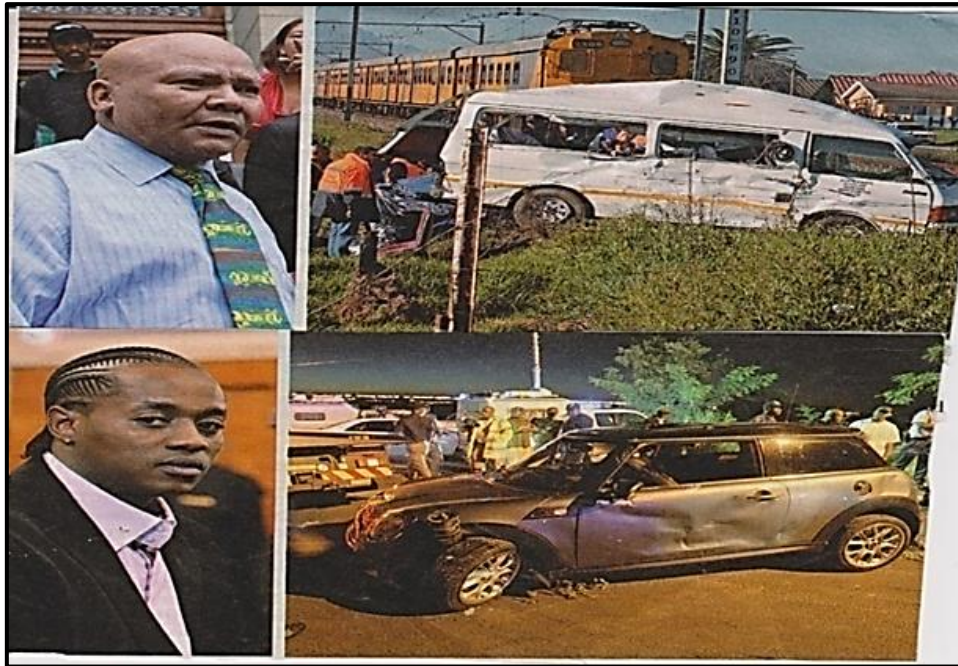

[Setshwantsho se qotsitswe ho YOU, Tlhakubele 2014] [50]

1.6.3

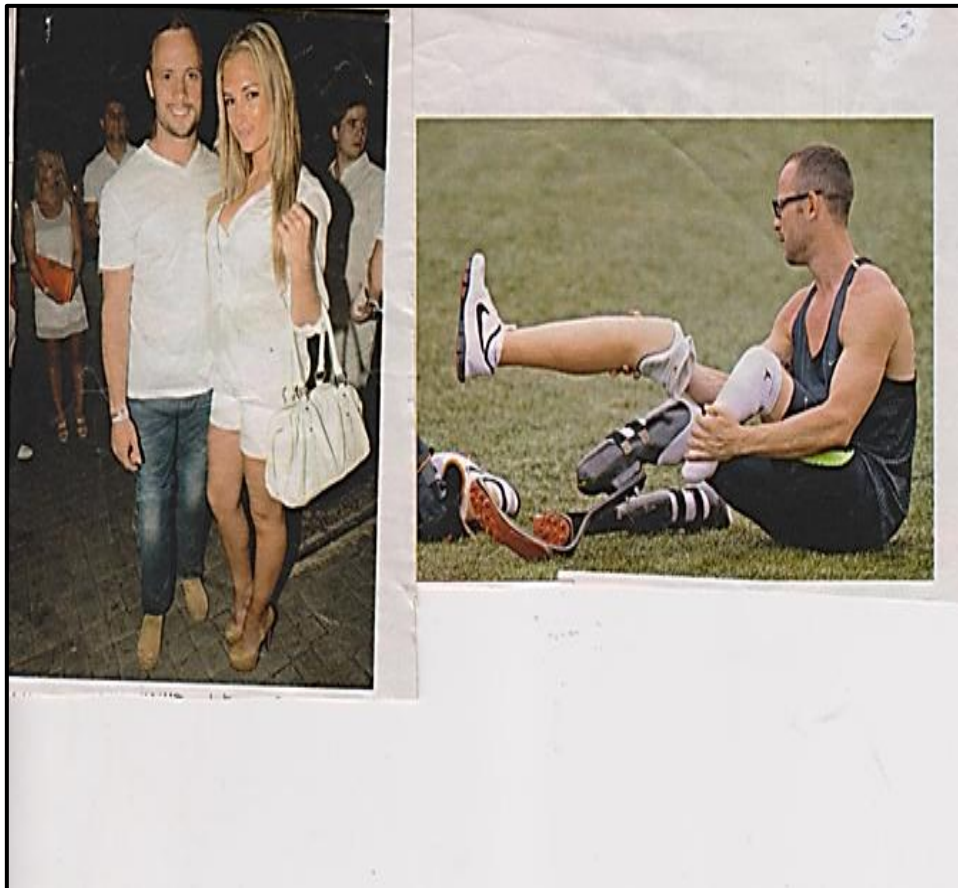

[Setshwantsho se qotsitswe ho YOU, Mmesa 2014] [50]

**MATSHWAO OHLE A KAROLO YA A: 50**

**KAROLO YA B: DITEMA TSA KGOKAHANO****POTSO YA 2**

Kgetha mme o ngole ditema tse PEDI karolong ena, bolelele ba tema ka NNGWE e be mantswe a 180 ho isa ho a 200 (dikahare feela). Hopola ho etsa moralo, o boele o lekole ditema tsa hao botjha ho hlaola diphoso.

**2.1 Lengolo le yang ho mohlophisi wa koranta**

Batho ba tswang ka ntle ho naha ya Aforika Borwa ba atile sebakeng sa heno. Baahi ba sebaka ha ba a ba amohela hohang. Ho bonahala lehloyo le bakwang ke mefuta ya tthekefetso. Ngolla mohlophisi wa koranta o kgaleme lehloyo lena la matswantle/melata, o be o fane ka keletso.

**[25]****2.2 Inthaviu e ngotsweng**

Ngola puisano ya inthaviu pakeng tsa ngaka e sebetsang sepetlele sa lefuba (TB) le Thabo, moithuti wa kereite ya 12, ya labalabelang ho ithutela bongaka.

**[25]****2.3 Tsa bophelo ba mofu (Obitjhuari)**

Ramotse (lekhanselara) wa motse wa heno, eo o neng o mo tseba hantle, o hlokahetse. Ba lelapa labo ba kopile wena ho ngola nalane ya bophelo ba hae, ka ha ke wena ya ithutileng hara motse. Ngola obitjhuari ya bophelo ba hae.

**[25]****2.4 Atikele ya makasine**

Ngola atikele e yang makasineng, mme o fane ka maikutlo a hao ka ho tlohelwa ha thapelo ya hoseng ho hong le ho hong dikolong, ka baka la ditumelo le dikgollo tse sa tshwaneng.

**[25]****2.5 Puo e hlophisitsweng**

Batjha ba kerekeng ya heno, ba qeta ho apeswa seaparo sa batjha. Wena o apere dilengwana tse mmalwa tse fetileng. Motshwari wa mokgatlo o kopile wena ho fana ka kgothatso. Ngola puo eo o e hlophiseditse mosebetsi ona.

**[25]****2.6 Lengolo la semmuso**

Ngolla Motsamaisi wa khampani ya Risonet Cash & Carry e toropong ya heno, o tletlebe ka sehlahiswa seo o se rekileng theolelong ya thepa, se kudisitseng lelapa kaofela.

**[25]**

**MATSHWAO OHLE A KAROLO YA B (25 x 2): 50**  
**MATSHWAO OHLE: 100**